

## PLANTA BAIXA - PISO ÁTICO

Escala 1/75

## RELAÇÃO DE MOBILIÁRIO

- 01 - Móveis cozinha funcionários será todo sobre medida em marcenaria (MDF Branco 18mm)
- 02 - Mesa madeira maciça 70x70 (3 peças)
- 03 - Mesa madeira maciça redonda 1200 (01 peça)
- 04 - Rack com painel para tv cor ameixa 140x40 (1 peça)
- 05 - Rack de apoio cor ameixa 180x40 (1 peça)
- 06 - Sofá couro preto 3 lugares 230x90 (1 peça)
- 07 - Cadeira de madeira estofada para mesa jantar (18 peças)
- 08 - Banqueta alta, estofada (8 peças)

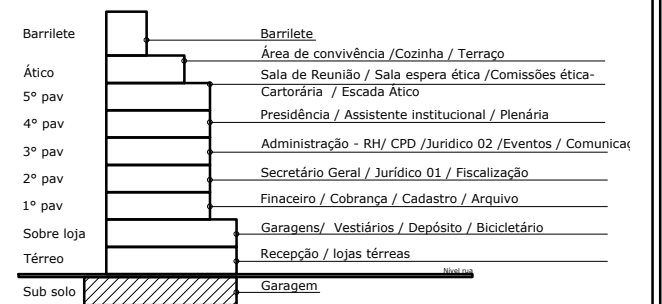

DEPARTAMENTOS: REFEITÓRIO FUNCIONÁRIOS/ COZINHA FUNCIONARIOS / ÁREA DE LAZER / TERRAÇO

### Observações:

- PAREDES EXISTENTES
- FECHAMENTOS EM VIDRO TEMPERADO

CONFERIR MEDIDAS NO LOCAL -  
O ARQUITETO NÃO SE RESPONSABILIZA POR ERROS  
DE EXECUÇÃO



**ARQUITETURA MINEIRA**  
ARQUITETURA | INTERIORES | DESIGN  
ESTREITO - FLORIANÓPOLIS/SC  
FONE/FAX: (48) 3024-6442  
CONTATO@ARQUITETURAMINEIRA.COM.BR  
WWW.ARQUITETURAMINEIRA.COM.BR

CLIENTE: CREF- SC CONSELHO REGIONAL EDUCAÇÃO FÍSICA - SC  
ENDEREÇO: FLORIANÓPOLIS / SC  
TELEFONE: (48) 0000-0000  
AMBIENTE: PLANTA BAIXA - PISO ÁTICO

ÁREA: 00,00  
E5C.: 1/75  
DATA: 12/2019

PRANCHA:  
**09**  
09/09