

### RELAÇÃO DE MOBILIÁRIO

- 01 - Armário de vestiário aço cor branca 95x40x198 ( 2 peças)
- 02 - Banco de madeira 70x40 ( 1 peças)
- 03 - Banco de madeira 100x40 ( 1 peças)

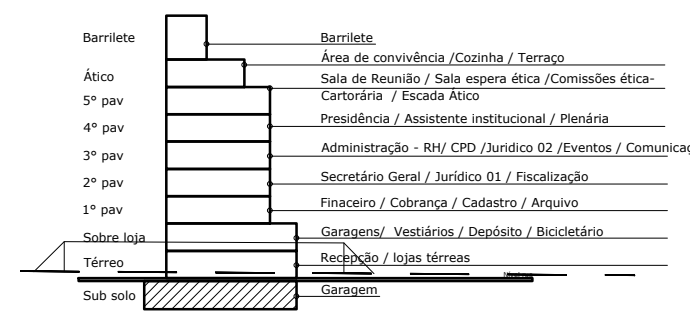

PLANTA BAIXA - GARAGEM SOBRE LOJA  
Escala 1/100

DEPARTAMENTOS: GARAGEM / VESTIÁRIO/ DEPÓSITOS / BICICLETÁRIO

Observações:  
 PAREDES EXISTENTES  
 FECHAMENTOS EM VIDRO TEMPERADO

CONFERIR MEDIDAS NO LOCAL -  
 O ARQUITETO NÃO SE RESPONSABILIZA POR ERROS  
 DE EXECUÇÃO



**ARQUITETURA MINEIRA**  
 ARQUITETURA | INTERIORES | DESIGN  
 ESTREITO - FLORIANÓPOLIS/SC  
 FONE/FAX: (48) 3024-6442  
 CONTATO@ARQUITETURAMINEIRA.COM.BR  
 WWW.ARQUITETURAMINEIRA.COM.BR

CLIENTE:	CREF- SC CONSELHO REGIONAL EDUCAÇÃO FISICA - SC	ÁREA:	00,00	PRANCHA:	03	
ENDEREÇO:	FLORIANÓPOLIS / SC	TELEFONE:	(48) 0000-0000	ESCALA:		1/100
AMBIENTE:	PLANTA BAIXA PISO GARAGEM SOBRELOJA	DATA:	12/2019			03/09